

**LOTSLEDER****KARTA**

Visby - Visby redd.....	<b>Ka1</b>
Kappelshamn - Kappelshamnsviken .....	<b>Ka2</b>
Storugns - Kappelshamnsviken.....	<b>Ka2</b>
Strå (Fårösund) - Bungeör.....	<b>Ka3</b>
Slite - syd Magö.....	<b>Ka4</b>
Klintehamn - utanför Klintehamn .....	<b>Ka5</b>
Västervik - Västerviks angöring.....	<b>Ka6</b>
Flivik - Strupö Ljungskär.....	<b>Ka7</b>
Simpevarp - Bredgrund .....	<b>Ka8</b>
Oskarshamn - Furö.....	<b>Ka9</b>
Jättersön - Lillgrund .....	<b>Ka10</b>
Jättersön - syd Vällö - Dämman .....	<b>Ka10</b>
Kalmar - Krongrundet .....	<b>Ka11</b>
Kalmar - Trädgårdsgrund .....	<b>Ka11</b>
Krongrundet - Trädgårdsgrund.....	<b>Ka11</b>
Degerhamn - utanför Degerhamn .....	<b>Ka12</b>
Bergkvara - utanför Bergkvara .....	<b>Ka13</b>
Karlskrona (handelshamnen) - Karlskrona angöring.....	<b>Ka14</b>
Karlskrona (Verköhamnen) - Karlskrona angöring.....	<b>Ka14</b>
Ronnebyhamn - Gåsfeten .....	<b>Ka15</b>
Karlshamn (Centralhamnen/Kölö/Oxhaga/Stilleryd) - Karlshamns redd.....	<b>Ka16</b>
Stärnö vindhamn (Karlshamn) - Karlshamns redd .....	<b>Ka16</b>
Elleholm - Karlshamns redd .....	<b>Ka16</b>
Sölvesborg - Spättgrund.....	<b>Ka17</b>
Åhus - Pällgrund .....	<b>Ka18</b>
Simrishamn - Nedjan .....	<b>Ka19</b>
Lotsleder utan lotsplikt.....	<b>Ka20</b>

**Ka1 - Lotspliktslinje Visby**

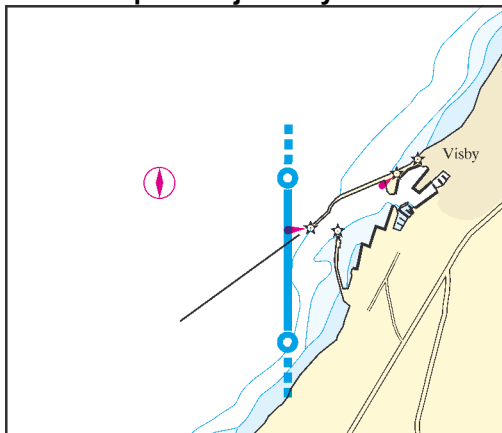

**Lotspliktslinje**

1) Visby	57°38,30' N	018°16,00' E	57°37,60' N	018°16,00' E
----------	-------------	--------------	-------------	--------------

**Lotsled**

	<b>Kat.2</b>	<b>Kat.3</b>	<b>Bordningsplats*</b>
Visby - Visby redd	80/15/-	90/16/-	a

**\*Bordningsplats**

a) Visby redd

**Ka2 - Lotspliktslinje Kappelshamnsviken**

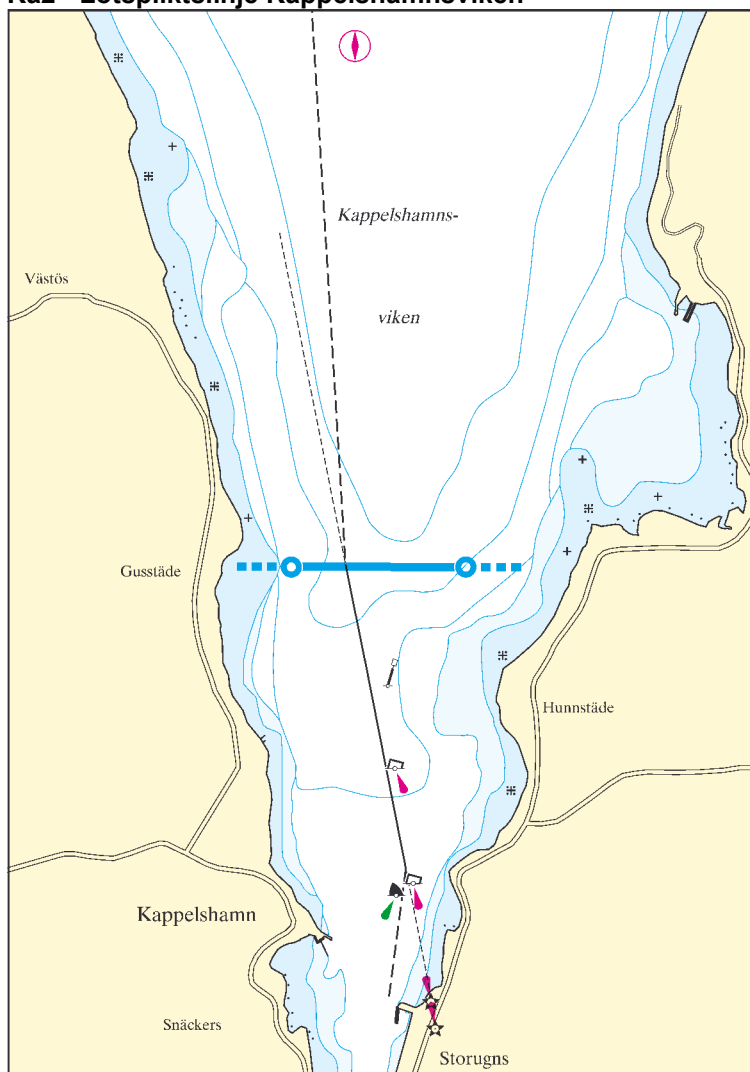

**Lotspliktslinje**

1 ) Kappelshamnsviken 57°52,50' N 018°47,10' E 57°52,50' N 018°48,50' E

**Lotsled**

	<b>Kat.2</b>	<b>Kat.3</b>	<b>Bordningsplats*</b>
Kappelshamn - Kappelshamnsviken	80/15/-	90/16/-	b
Storugns - Kappelshamnsviken	80/15/-	90/16/-	b

**\*Bordningsplats**

b ) yttre delen av Kappelshamnsviken

## Ka3 - Lotspliktslinje södra Fårösund

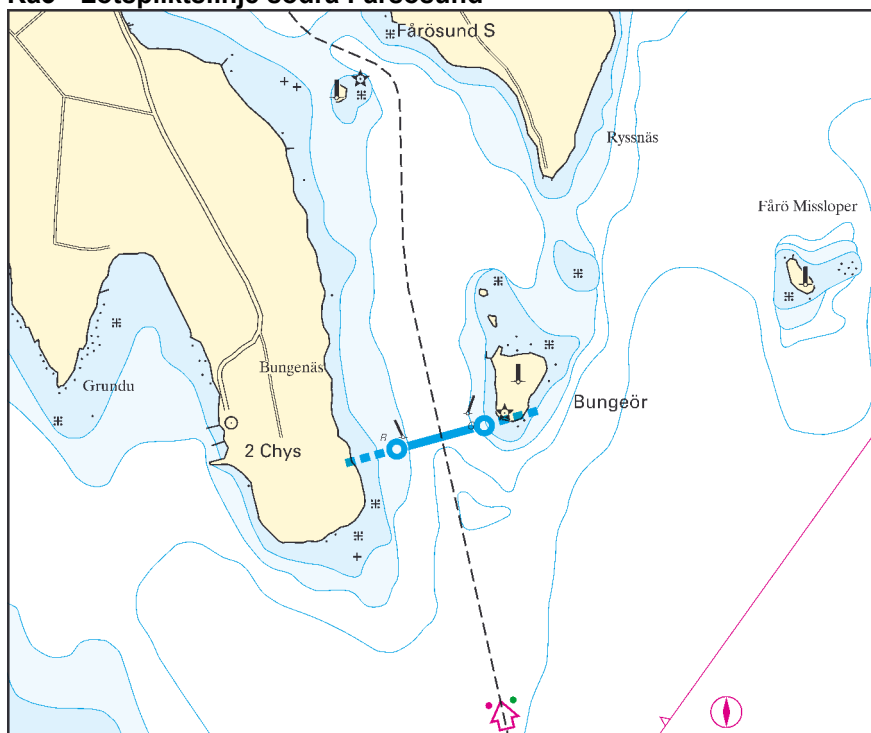
**Lotspliktslinje**

1) Bungeör	57°49,30' N 019°06,15' E	57°49,40' N 019°06,85' E
------------	--------------------------	--------------------------

**Lotsled**

	<b>Kat.2</b>	<b>Kat.3</b>	<b>Bordningsplats*</b>
Strå (Fårösund) - Bungeör	80/15/-	90/16/-	c

**\*Bordningsplats**

c) syd Bungeör

**Ka4 - Lotspliktslinje Slite**

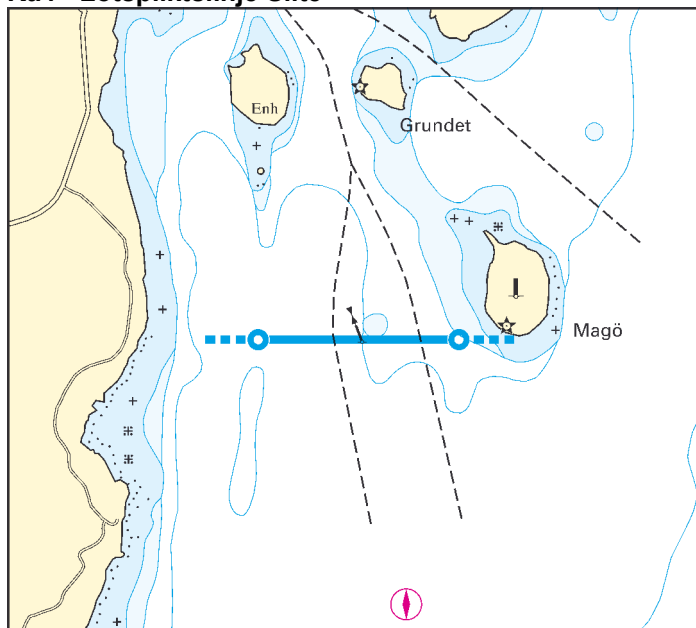

**Lotspliktslinje**

1 ) Magö 57°40,65' N 018°49,25' E 57°40,65' N 018°50,85' E

**Lotsled** **Kat.2** **Kat.3** **Bordningsplats\***

Slite - syd Magö 80/15/- 90/16/- d

**\*Bordningsplats**

d ) syd Magö

**Ka5 - Lotspliktslinje Klintehamn**

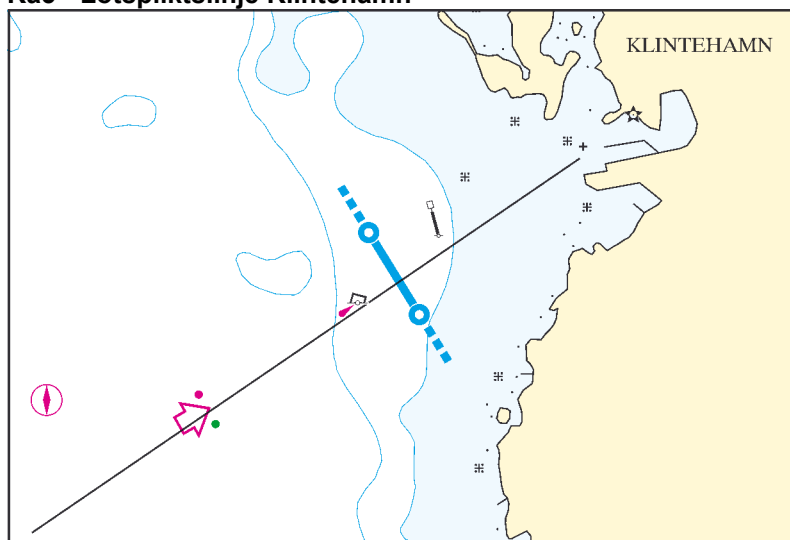

**Lotspliktslinje**

1) Klintehamn

57°22,95' N 018°09,20' E 57°22,60' N 018°09,60' E

**Lotsled**

Klintehamn - utanför Klintehamn

**Kat.2**

**Kat.3**

**Bordningsplats\***

80/15/-

90/16/-

e

**\*Bordningsplats**

e) utanför Klintehamn

**Ka6 - Lotspliktslinje Västervik**

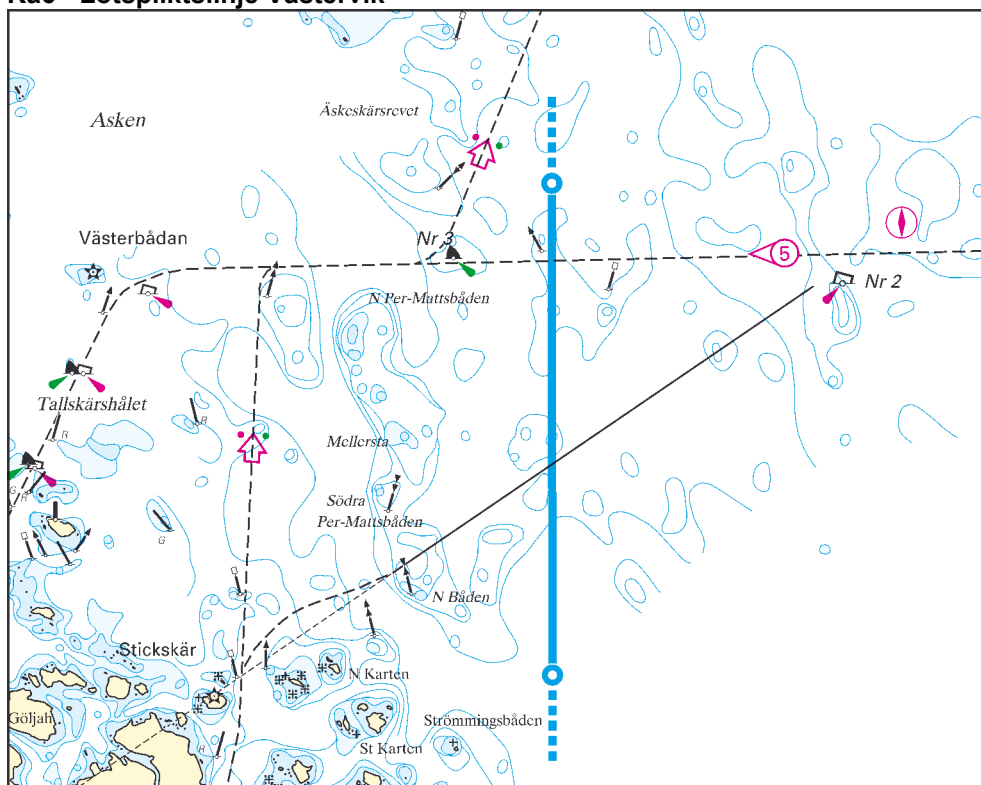

**Lotspliktslinje**

1) Västerviks angöring 57°45,15' N 016°47,55' E 57°43,40' N 016°47,55' E

**Lotsled** **Kat.2** **Kat.3** **Bordningsplats\***

Västervik - Västerviks angöring 80/15/- 90/16/- f

**\*Bordningsplats**

f) boj nr 2 (2,7 M väst Västerviks angöring)





**Ka8 - Lotspliktslinje Simpevarp**

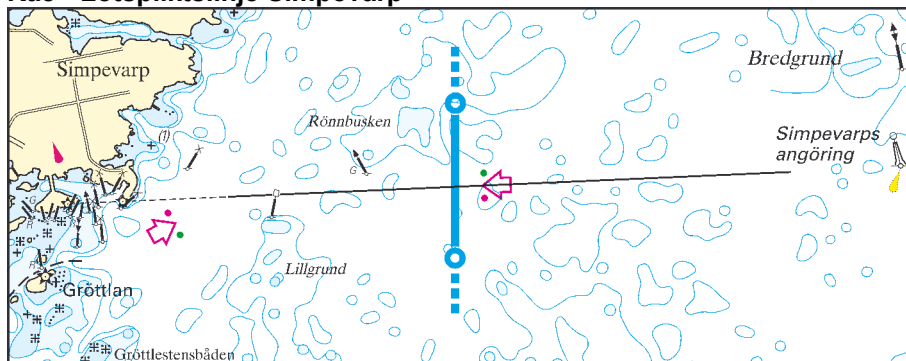

**Lotspliktslinje**

1 ) Simpevarp 57°24,90' N 016°42,75' E 57°24,35' N 016°42,75' E

**Lotsled** **Kat.2** **Kat.3** **Bordningsplats\***

Simpevarp - Bredgrund 80/15/5 80/15/5 **h**

**\*Bordningsplats**

h ) Bredgrund

**Ka9 - Lotspliktslinje Oskarshamn**

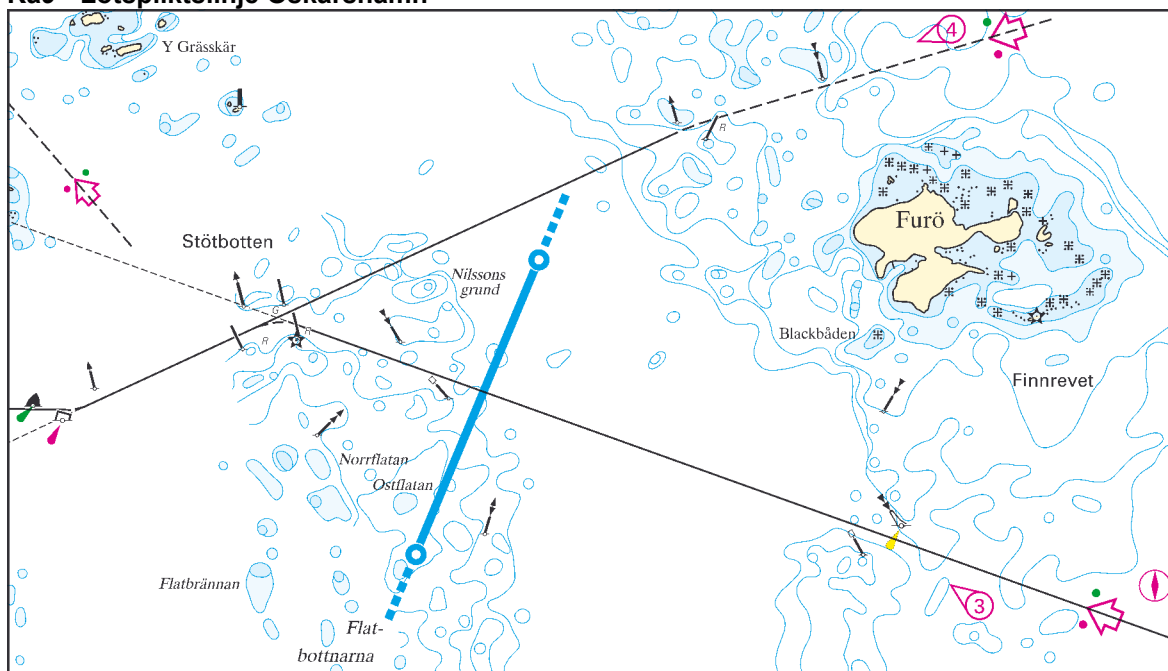

**Lotspliktslinje**

1) Furö 57°16,80' N 016°34,80' E 57°15,75' N 016°34,00' E

**Lotsled**

Oskarshamn - Furö

Kat.2	Kat.3	Bordningsplats*
80/15/-	90/16/-	j

**\*Bordningsplats**

j) sydost Furö

**Ka10 - Lotspliktslinje Jättersön**

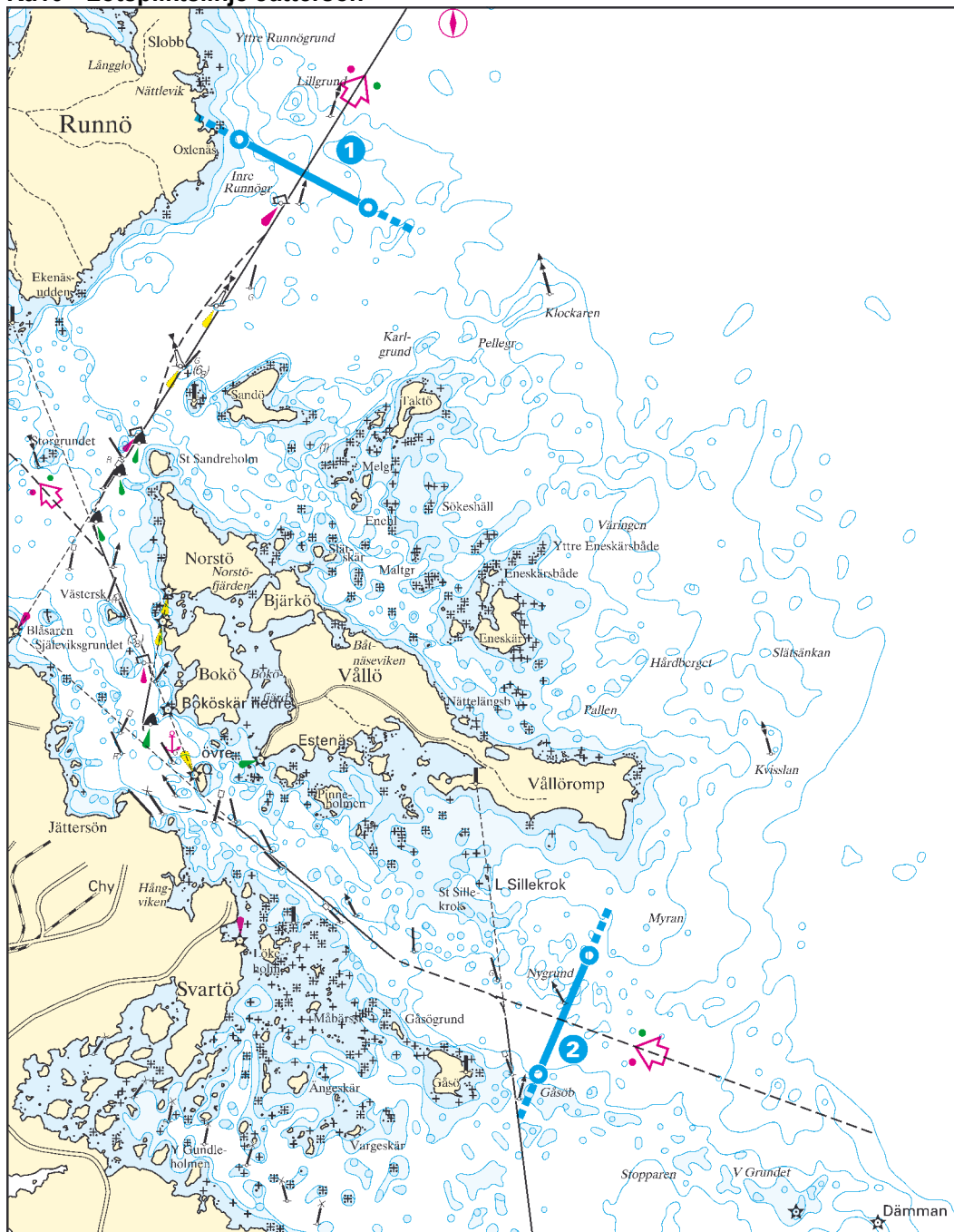

**Lotspliktslinje**

1) Jättersön 57°09,80' N 016°34,50' E 57°09,40' N 016°35,90' E

**Lotsled** **Kat.2 Kat.3 Bordningsplats\***

Jättersön - Lillgrund 80/15/- 90/16/- k

**Lotspliktslinje**

2) Dämman 57°05,00' N 016°38,30' E 57°04,30' N 016°37,75' E

**Lotsled** **Kat.2 Kat.3 Bordningsplats\***

Jättersön - syd Vällö - Dämman 70/14/4,5 70/14/4,5 l

**\*Bordningsplats**

k) Lillgrund

l) Dämman

**Ka11 - Lotspliktslinje Kalmar**

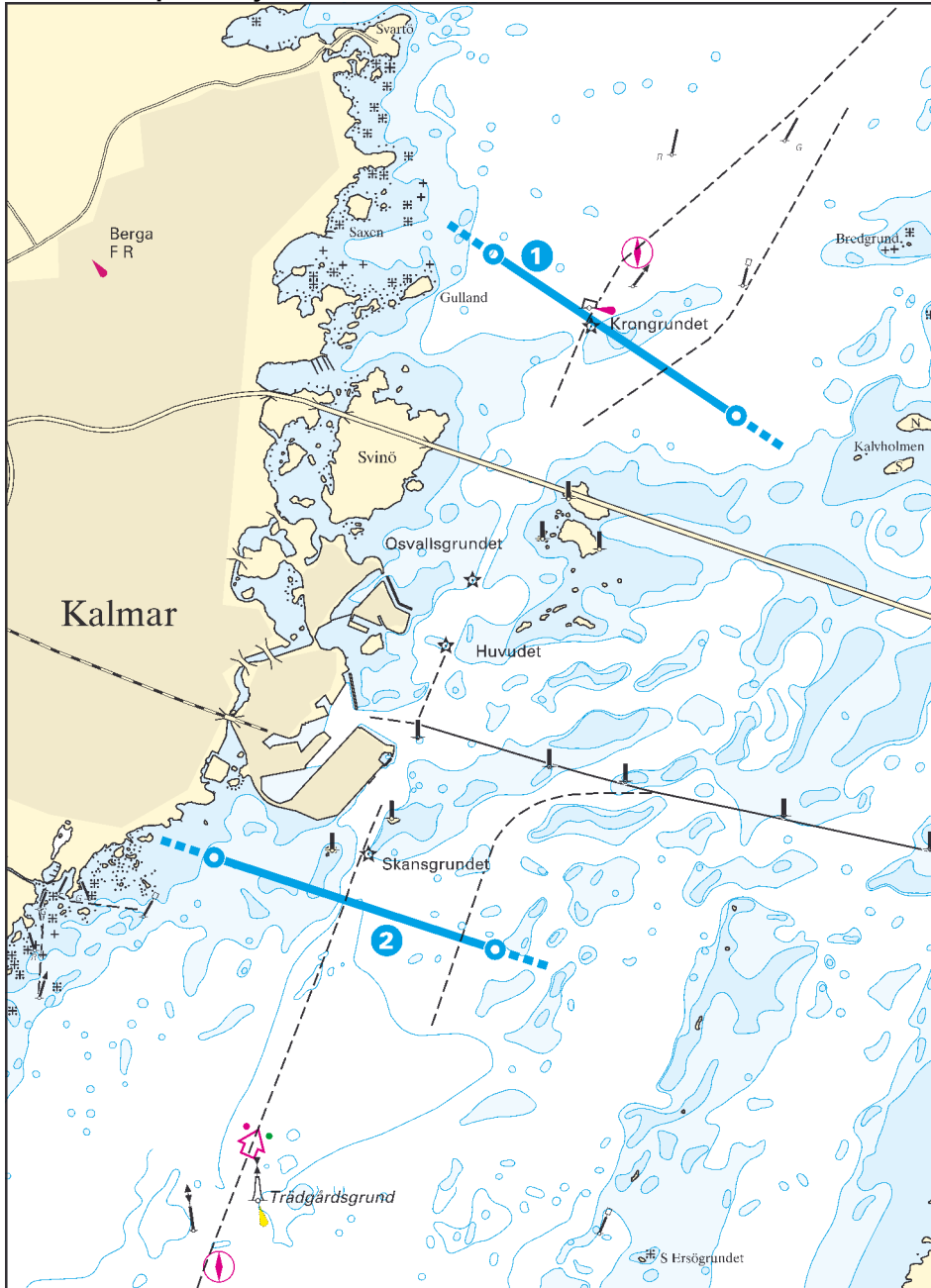

**Lotspliktslinje**

1) Krongrundet 56°41,70' N 016°23,50' E 56°41,00' N 016°25,40' E

**Lotsled** **Kat.2** **Kat.3** **Bordningsplats\***

Kalmar - Krongrundet 70/14/4,5 70/14/4,5 m

Krongrundet - Trädgårdsgrund 70/14/4,5 70/14/4,5 m,n

**Lotspliktslinje**

2) Trädgårdsgrund 56°39,10' N 016°21,30' E 56°38,70' N 016°23,50' E

**Lotsled** **Kat.2** **Kat.3** **Bordningsplats\***

Kalmar - Trädgårdsgrund 70/14/4,5 70/14/4,5 n

Krongrundet - Trädgårdsgrund 70/14/4,5 70/14/4,5 m,n

**\*Bordningsplats**

n) Trädgårdsgrund

m) Krongrundet

**Ka12 - Lotspliktslinje Degerhamn**

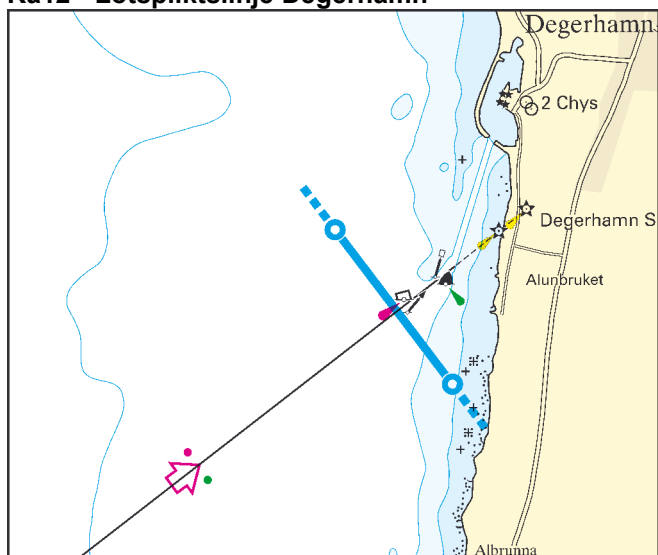

**Lotspliktslinje**

1 ) Degerhamn 56°20,75' N 016°23,30' E 56°20,20' N 016°24,05' E

**Lotsled**

Degerhamn - utanför Degerhamn

Kat.2	Kat.3	Bordningsplats*
70/14/4,5	70/14/4,5	i

**\*Bordningsplats**

i ) i sjön utanför respektive hamn

## Ka13 - Lotspliktslinje Bergkvara

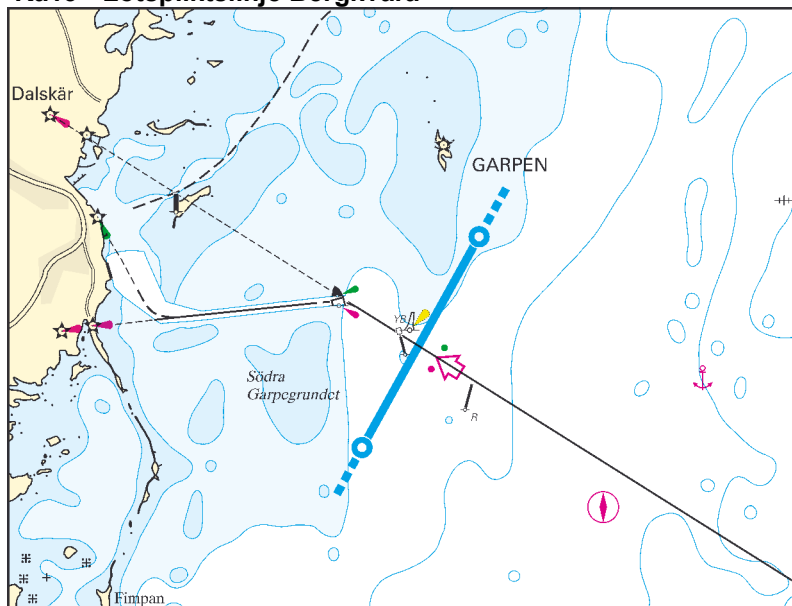
**Lotspliktslinje**

1) Bergkvara

56°23,10' N 016°07,95' E 56°22,35' N 016°07,20' E

**Lotsled**

Bergkvara - utanför Bergkvara

Kat.2	Kat.3	Bordningsplats*
70/14/4,5	70/14/4,5	i

**\*Bordningsplats**

i) i sjön utanför respektive hamn

**Ka14 - Lotspliktslinje Karlskrona**

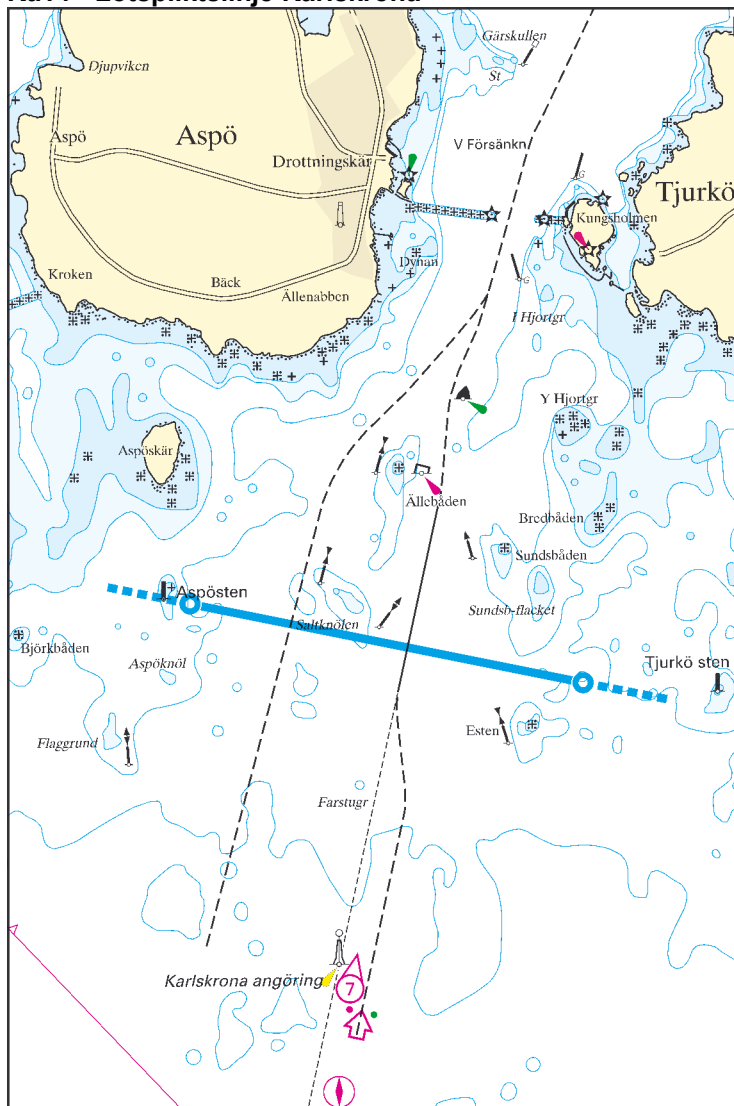

**Lotspliktslinje**

1) Karlskrona 56°04,85' N 015°32,20' E 56°04,50' N 015°35,20' E

Lotsled	Kat.2	Kat.3	Bordningsplats*
---------	-------	-------	-----------------

Karlskrona (handelshamnen) - Karlskrona angöring	70/14/4,5	70/14/4,5	o
Karlskrona (Verköhamnen) - Karlskrona angöring	70/14/-	90/16/-	o

\*Bordningsplats

o) utanför Aspö

**Ka15 - Lotspliktslinje Gåsfeten**

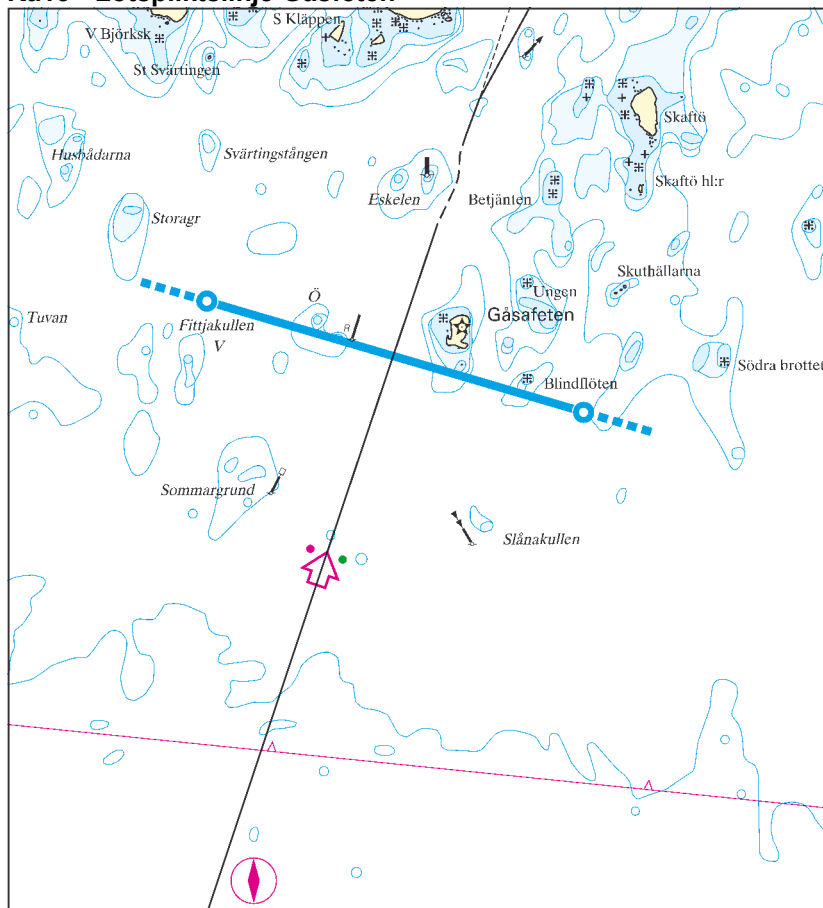

**Lotspliktslinje**

1) Gåsfeten 56°07,40' N 015°11,80' E 56°07,00' N 015°14,20' E

**Lotsled** **Kat.2** **Kat.3** **Bordningsplats\***

Ronnebyhamn - Gåsfeten 70/14/4,5 70/14/4,5 p

**\*Bordningsplats**

p) utanför Gåsfeten



**Ka16 - Lotspliktslinjer Karlshamn**

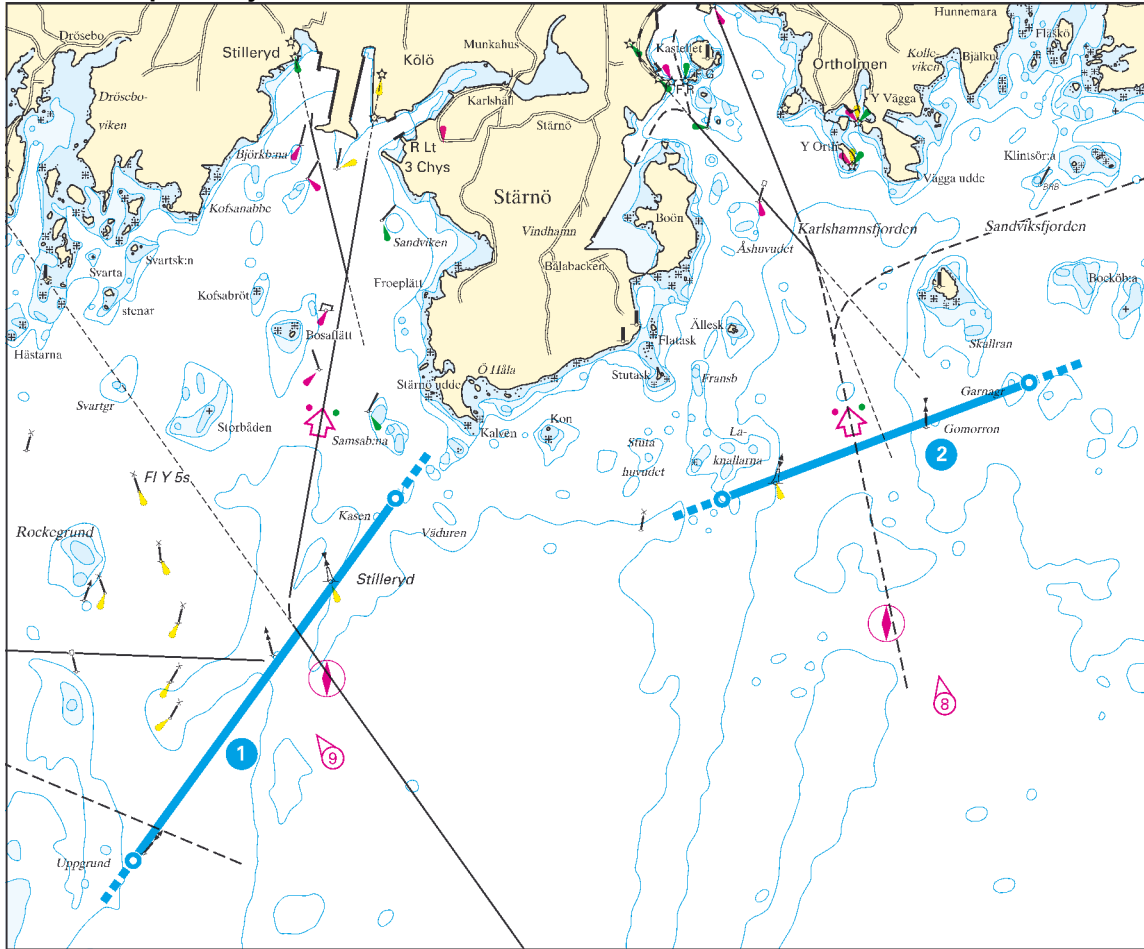

**Lotspliktslinje**

1) Karlshamn V 56°06,15' N 014°47,60' E 56°07,70' N 014°49,60' E

Lotsled	Kat.2	Kat.3	Bordningsplats*
Karlshamn (Centralhamnen/Kölö/Oxhaga/Stilleryd) - Karlshamns redd	80/15/-	90/16/-	q,r
Stärnö vindhamn (Karlshamn) - Karlshamns redd	70/14/-	70/14/-	q,r
Elleholm - Karlshamns redd	70/14/4,5	70/14/4,5	q,r

**Lotspliktslinje**

2) Karlshamn O 56°07,70' N 014°52,10' E 56°08,20' N 014°54,45' E

Lotsled	Kat.2	Kat.3	Bordningsplats*
Karlshamn (Centralhamnen/Kölö/Oxhaga/Stilleryd) - Karlshamns redd	80/15/-	90/16/-	q,r

**\*Bordningsplats**

- q) Karlshamn East
- r) Karlshamn West

**Ka17 - Lotspliktslinje Spättgrund**

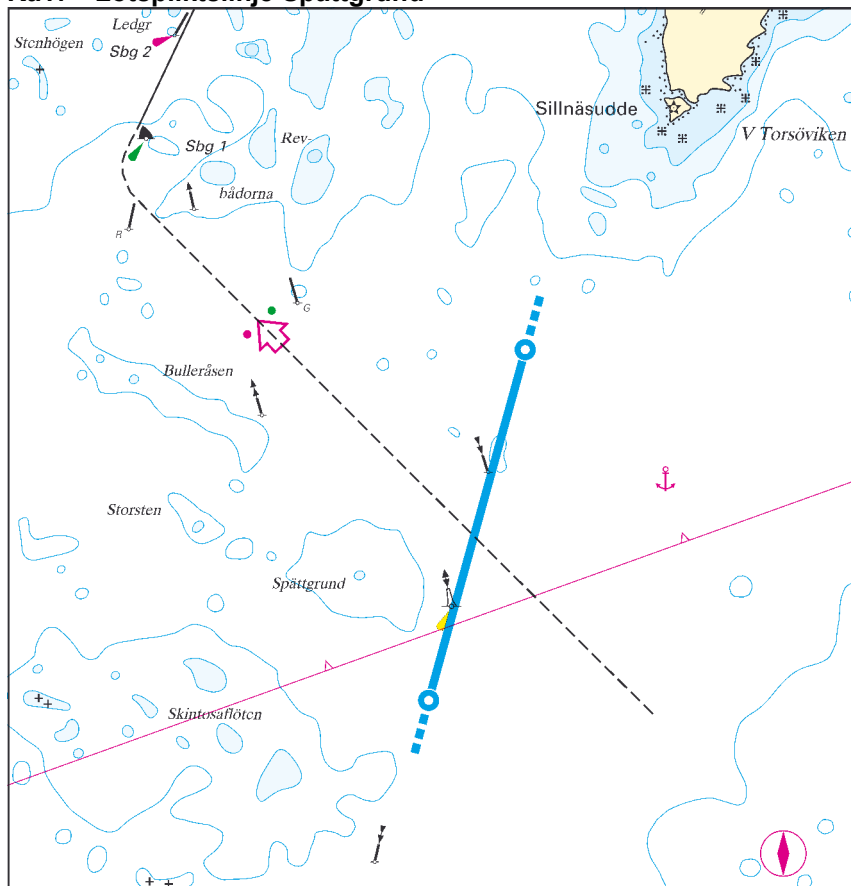

**Lotspliktslinje**

1) Spättgrund

55°58,95' N 014°35,75' E 55°57,70' N 014°35,15' E

**Lotsled**

Sölvesborg - Spättgrund

**Kat.2**

**Kat.3**

**Bordningsplats\***

70/14/4,5 70/14/4,5

s

**\*Bordningsplats**

s) Spättgrund

**Ka18 - Lotspliklinje Pållagrund**

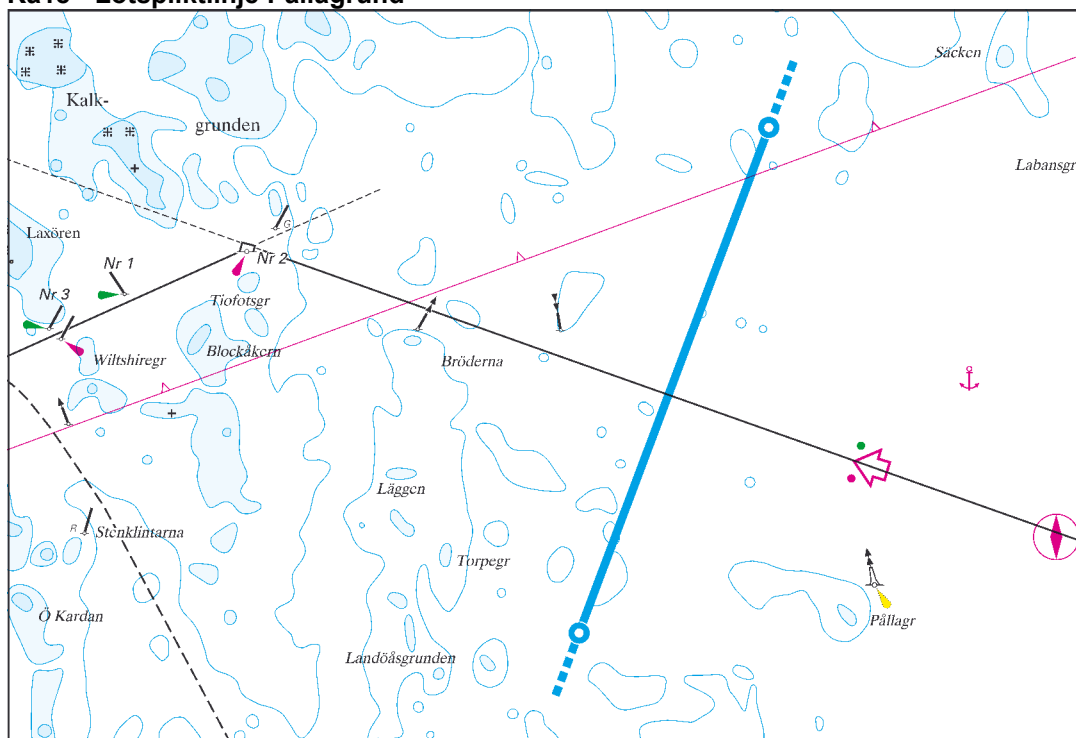

**Lotspliktslinje**

1) Pållagrund 55°56,40' N 014°26,95' E 55°54,60' N 014°25,75' E

**Lotsled**

Åhus - Pållagrund

Kat.2	Kat.3	Bordningsplats*
70/14/4,5	70/14/4,5	t

**\*Bordningsplats**

t) Pållagrund

**Ka19 - Lotspliktslinje Nedjan**

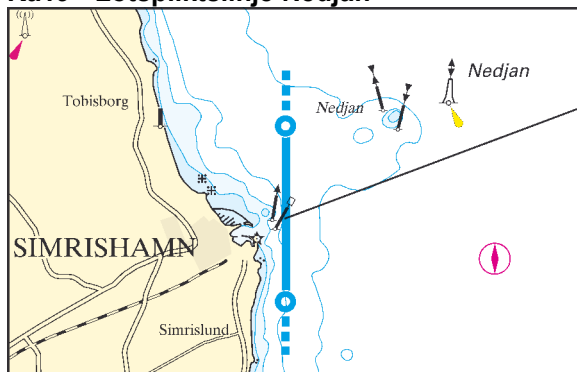

**Lotspliktslinje**

1 ) Nedjan 55°34,25' N 014°21,90' E 55°33,00' N 014°21,90' E

**Lotsled** **Kat.2** **Kat.3** **Bordningsplats\***

Simrishamn - Nedjan 70/14/4,5 70/14/4,5 u

**\*Bordningsplats**

u ) Nedjan

## Ka20 - Lotsleder utan lotsplikt

<b>Lotsled</b>	<b>Bordningsplats*</b>
Furö – Västerviks angöring	f,i
Krongrundet – Furö/Blå Jungfrun	j,m
Krongrundet - Lillgrund	m,k
Krongrundet - Sillåsen	m,v
Trädgårdsgrund - Utgrunden	n,x

**\*Bordningsplats**

- f ) boj nr 2 (2,7 M väst Västerviks angöring)
- j) sydost Furö
- k) Lillgrund
- m) Krongrundet
- n) Trädgårdsgrund
- x) Utgrunden

**LOTSLEDER****KARTA**

Ystad - Ystads redd .....	<b>Ma1</b>
Trelleborg - Trelleborgs redd .....	<b>Ma 2</b>
Malmö - Malmö redd.....	<b>Ma 3</b>
Malmö (Swede Harbour) - Pinhättan .....	<b>Ma 3</b>
Barsebäcksverket - Malmö redd.....	<b>Ma 4</b>
Landskrona - Landskronas redd.....	<b>Ma 5</b>
Helsingborg - Helsingborgs redd .....	<b>Ma 6</b>
Höganäs - Höganäs redd .....	<b>Ma 7</b>
Halmstad – Halmstads redd .....	<b>Ma 8</b>
Falkenberg - Falkenbergs redd .....	<b>Ma 9</b>
Varberg - Varbergs redd.....	<b>Ma 10</b>
Ringhals - Varbergs redd.....	<b>Ma 11</b>
Lotsleder utan lotsplikt.....	<b>Ma 12</b>

Ma1 - Lotspliktslinje Ystad



**Lotspliktslinje**

1) Ystad	55°24,75' N	013°47,30' E	55°24,15' N	013°49,15' E
----------	-------------	--------------	-------------	--------------

**Lotsled**

Ystad - Ystads redd

Kat.2	Kat.3	Bordningsplats*
80/15/-	90/16/-	a

**\*Bordningsplats**

a) Ystads redd

**Ma2 - Lotspliktslinje Trelleborg**

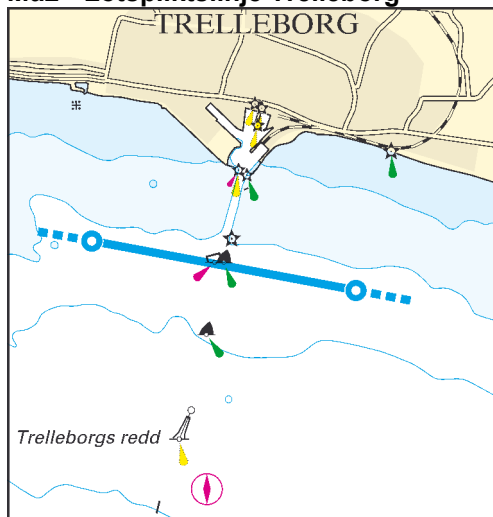

**Lotspliktslinje**

1) Trelleborg	55°21,40' N	013°07,20' E	55°21,05' N	013°10,50' E
---------------	-------------	--------------	-------------	--------------

**Lotsled**

Trelleborg - Trelleborgs redd

Kat.2	Kat.3	Bordningsplats*
80/15/-	90/16/-	b

**\*Bordningsplats**

b) Trelleborgs redd



Ma3 - Lotspliktslinjer Malmö

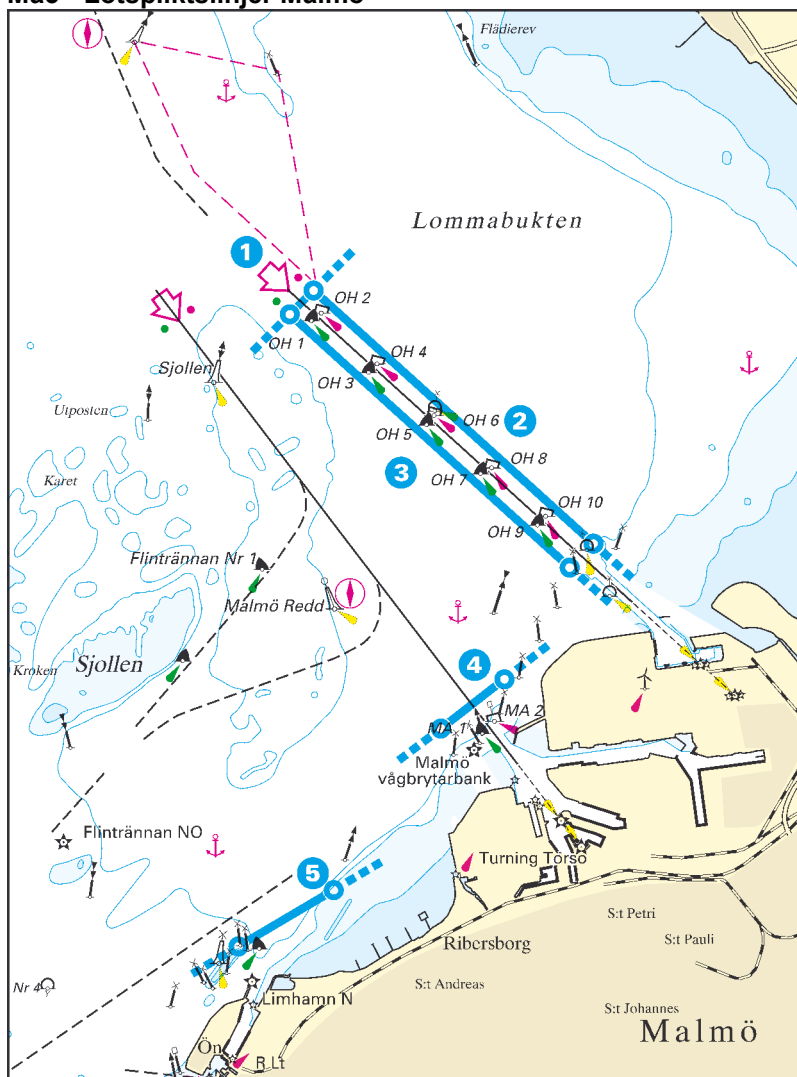

**Lotspliktslinje**

1) Malmö oljehamn V	55°40,60' N	012°56,25' E	55°40,77' N	012°56,55' E
2) Malmö oljehamn N	55°40,77' N	012°56,55' E	55°38,97' N	013°00,07' E
3) Malmö oljehamn S	55°40,60' N	012°56,25' E	55°38,80' N	012°59,77' E

**Lotsled**

	<b>Kat.2</b>	<b>Kat.3</b>	<b>Bordningsplats*</b>
Malmö (Swede Harbour) - Pinhättan	80/15/-	90/16/-	f *

**Lotspliktslinje**

4) Malmö	55°37,65' N	012°58,15' E	55°38,00' N	012°58,95' E
----------	-------------	--------------	-------------	--------------

**Lotsled**

	<b>Kat.2</b>	<b>Kat.3</b>	<b>Bordningsplats*</b>
Malmö - Malmö redd	80/15/-	90/16/-	d,e *

**Lotspliktslinje**

5) Limhamn	Utgång p.g.a. indragning av lotsleden			
------------	---------------------------------------	--	--	--

**\*Bordningsplats**

- d) Malmö redd
- e) Vikhögsbojen (3 M sydost Pinhättan)
- f) nord Pinhättan

\* För ankommande fartyg från norr eller avgående mot norr i Öresund och vars djupgående är 8,0 meter eller mer är embarkerings- respektive debarkeringsplats för lots 3 M norr om Pinhättan.

Ma4 - Lotspliktslinje Barsebäck och Pinhättan

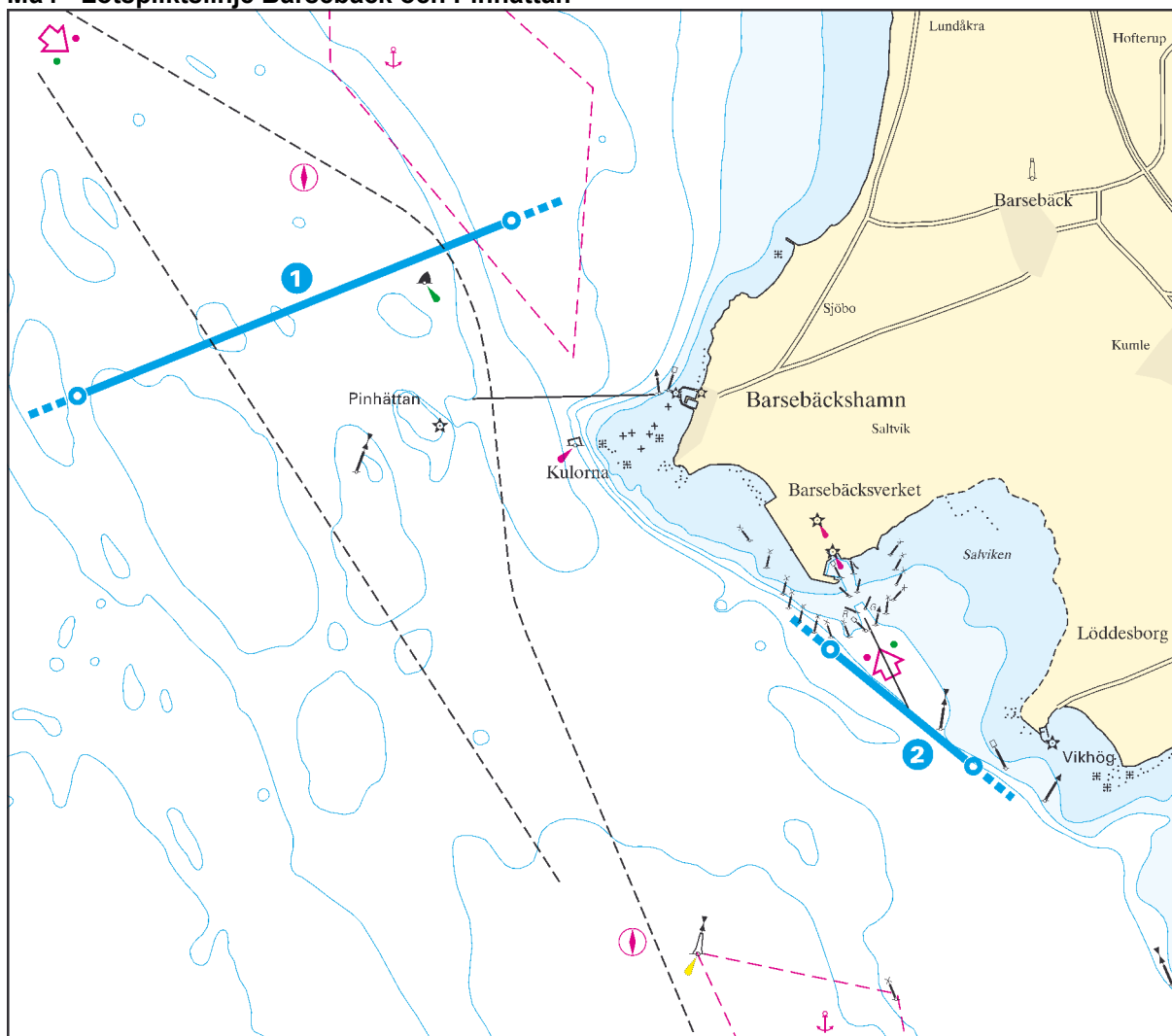

**Lotspliktslinje**

1) Pinhättan 55°45,40' N 012°48,65' E 55°46,30' N 012°52,60' E

Lotsled	Kat.2	Kat.3	Bordningsplats*
Malmö (Swede Harbour) - Pinhättan	80/15/-	90/16/-	f *

**\*\*Bordningsplats**

v) Vikhögsbojen (3 M sydost Pinhättan)

\* För ankommande fartyg från norr eller avgående mot norr i Öresund och vars djupgående är 8,0 meter eller mer är embarkerings- respektive debarkeringsplats för lots 3 M norr om Pinhättan.

**Lotspliktslinje**

2) Barsebäck 55°44,10' N 012°55,50' E 55°43,50' N 012°56,80' E

Lotsled	Kat.2	Kat.3	Bordningsplats*
Barsebäckverket - Malmö redd	80/15/5	80/15/5	d,e

**\*Bordningsplats**

- d) Malmö redd
- e) Vikhögsbojen (3 M sydost Pinhättan)
- f) nord Pinhättan

**Ma5 - Lotspliktslinje Landskrona**

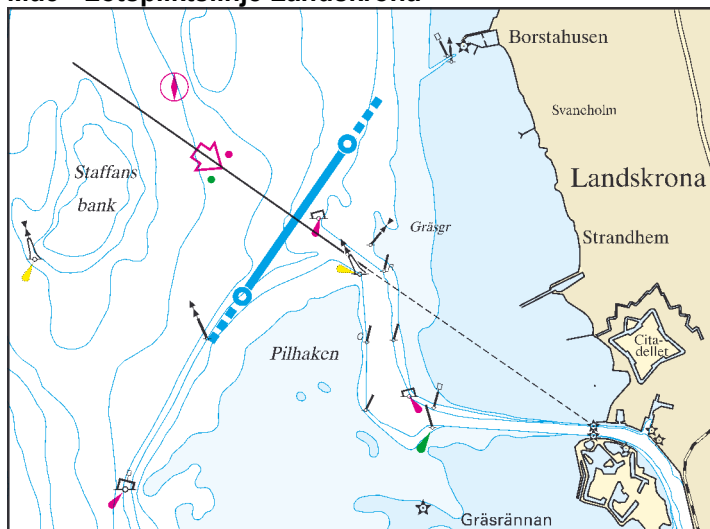

**Lotspliktslinje**

1) Landskrona 55°53,25' N 012°47,10' E 55°52,60' N 012°46,30' E

**Lotsled**

Landskrona - Landskronas redd

**Kat.2**    **Kat.3**    **Bordningsplats\***

80/15/-    90/16/-    g

**\*Bordningsplats**

g) Landskronas redd

Ma6 - Lotspliktslinjer Helsingborg

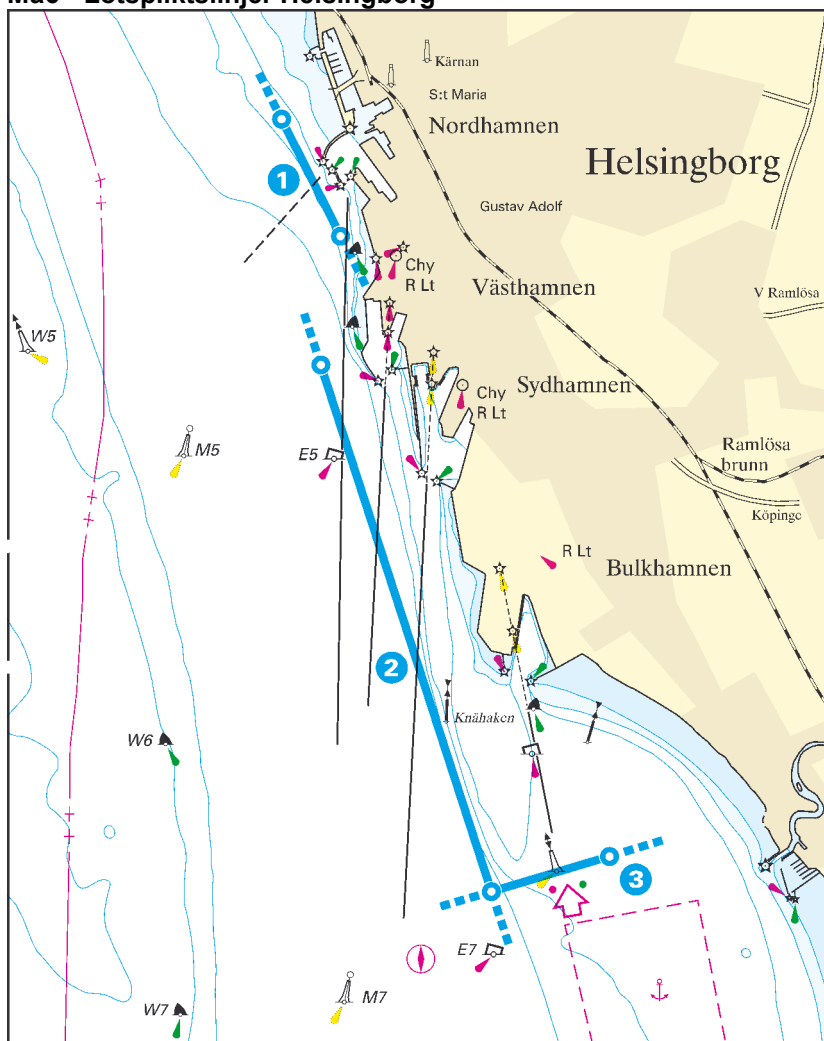

**Lotspliktslinje**

1) Helsingborg N	56°02,65' N 012°40,75' E	56°02,15' N 012°41,20' E
2) Helsingborg V	56°01,60' N 012°41,05' E	55°59,35' N 012°42,35' E
3) Helsingborg S	55°59,35' N 012°42,35' E	55°59,50' N 012°43,25' E

**Lotsled**

Helsingborg - Helsingborgs redd

	<b>Kat.2</b>	<b>Kat.3</b>	<b>Bordningsplats*</b>
Helsingborg - Helsingborgs redd	80/15/-	90/16/-	h,i,j

**\*Bordningsplats**

- h ) boj M7 (2,5 M nord Ven)
- i ) boj M3 (3 M nordväst Helsingborg)
- j ) boj M1 (2 M syd Svinbådan)

Ma7 - Lotspliktslinje Höganäs

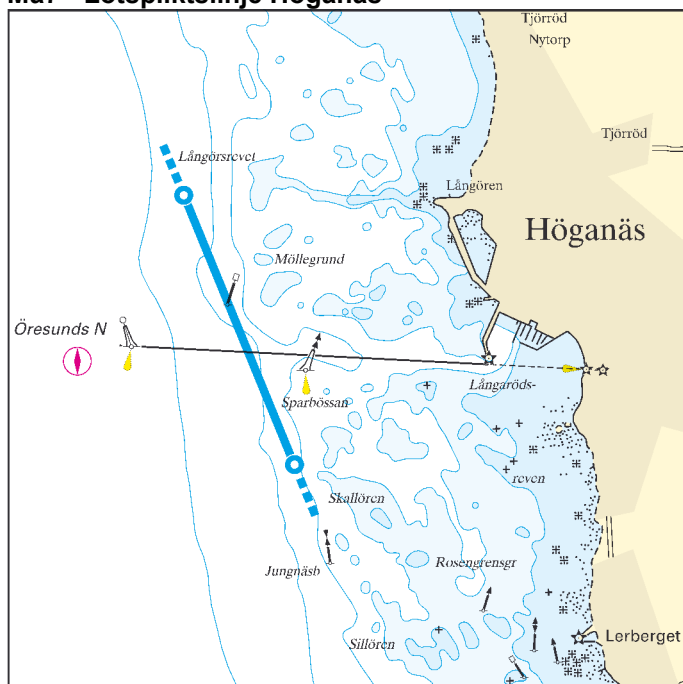

**Lotspliktslinje**

1 ) Höganäs 56°12,50' N 012°30,20' E 56°11,35' N 012°31,05' E

**Lotsled** **Kat.2** **Kat.3** **Bordningsplats\***

Höganäs - Höganäs redd 80/15/- 90/16/- k

**\*Bordningsplats**

k ) Öresund N (2 M väst Höganäs)

Ma8 - Lotspliktslinje Halmstad

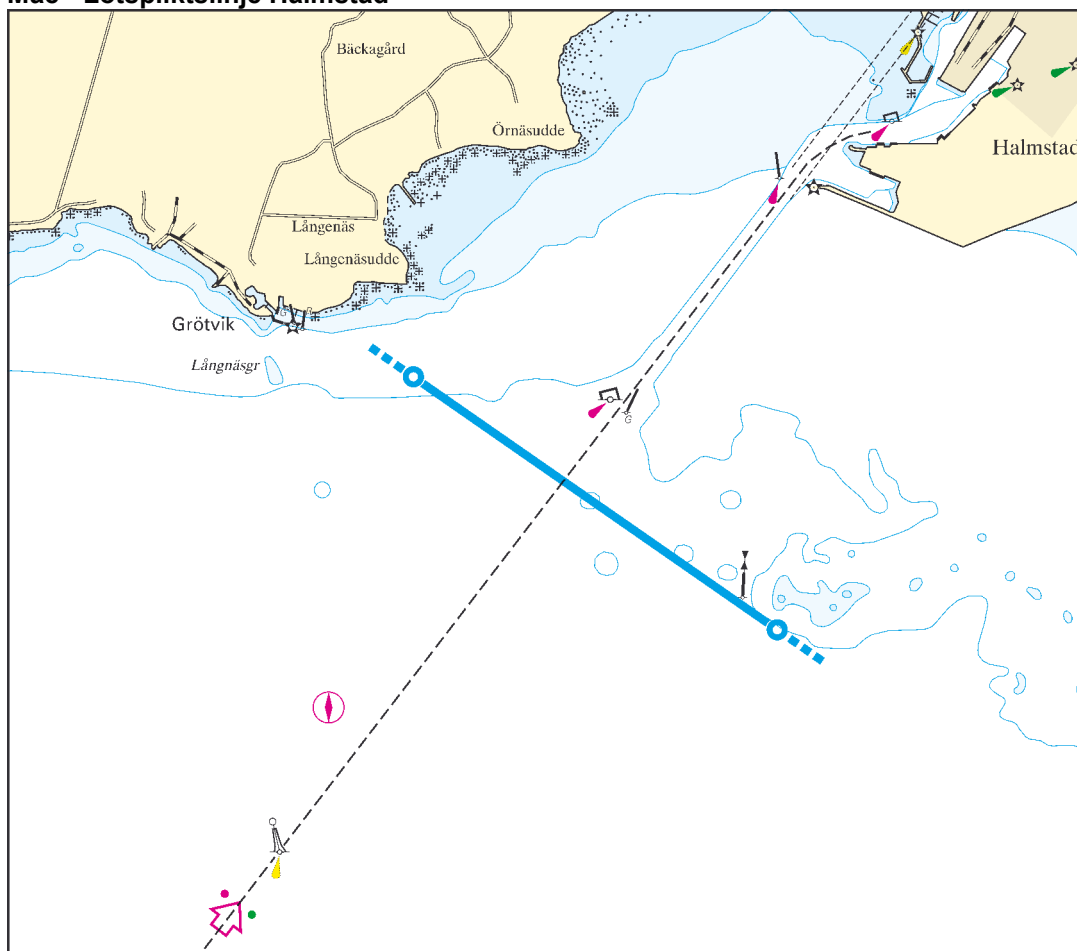

**Lotspliktslinje**

1) Halmstad 56°38,25' N 012°47,60' E 56°37,35' N 012°49,95' E

**Lotsled**

Halmstad - Halmstads redd

Kat.2	Kat.3	Bordningsplats*
80/15/5	90/16/5,5	I

**\*Bordningsplats**

I) vid anöringsbojen Halmstads redd

Ma9 - Lotspliktslinje Falkenberg

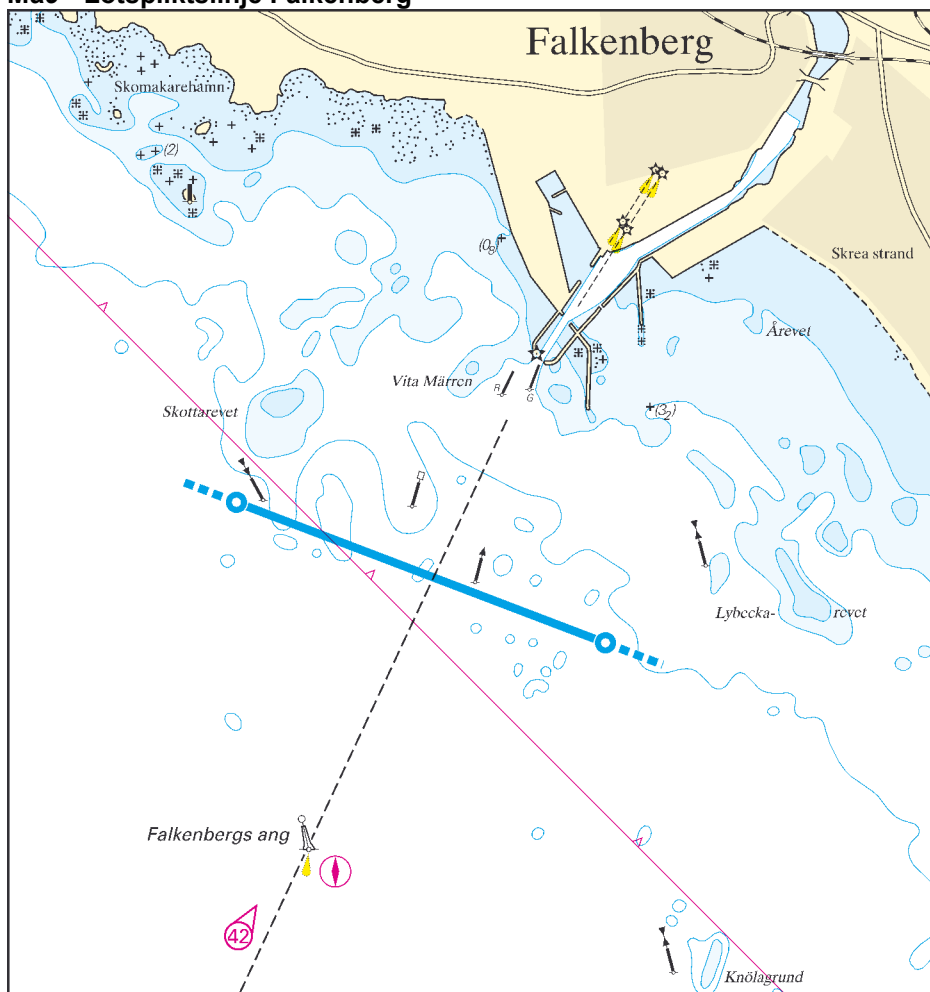

**Lotspliktslinje**

1) Falkenberg 56°52,40' N 012°26,00' E 56°51,90' N 012°28,40' E

**Lotsled**

	Kat.2	Kat.3	Bordningsplats*
Falkenberg - Falkenbergs redd	80/15/5	90/16/5,5	m

**\*Bordningsplats**

m) vid Falkenbergs angöring

**Ma10 - Lotspliktslinje Varberg**

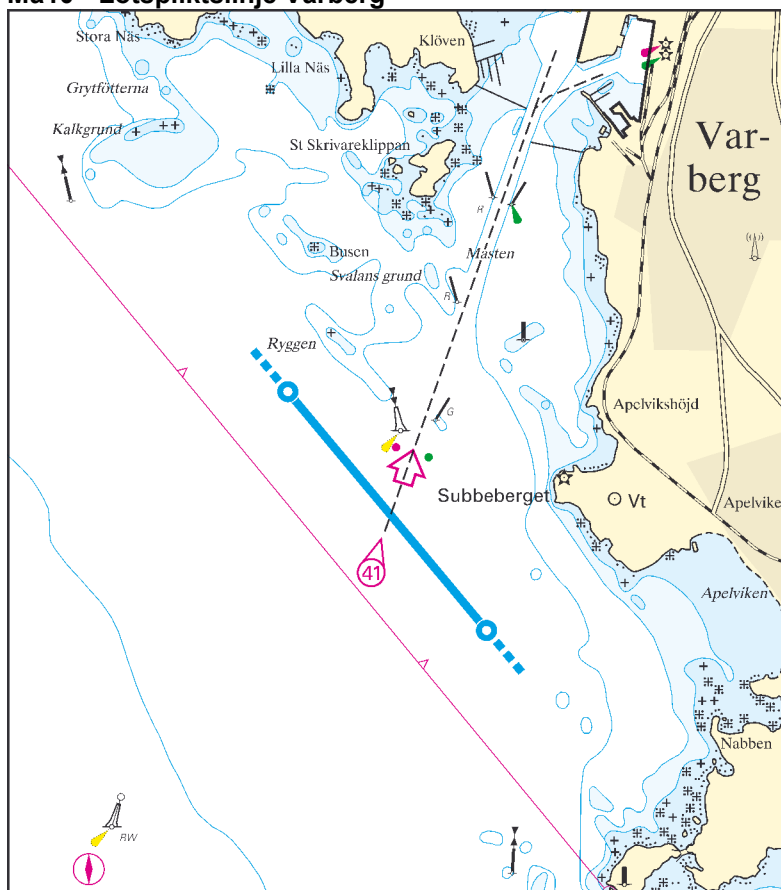

**Lotspliktslinje**

1) Varberg 57°05,60' N 012°12,40' E 57°04,75' N 012°13,70' E

**Lotsled**

Varberg - Varbergs redd

Kat.2	Kat.3	Bordningsplats*
80/15/5	90/16/5,5	n

**\*Bordningsplats**

n) 2 M sydväst Subbebergets fyr



Ma11 - Lotspliktslinje Ringhals

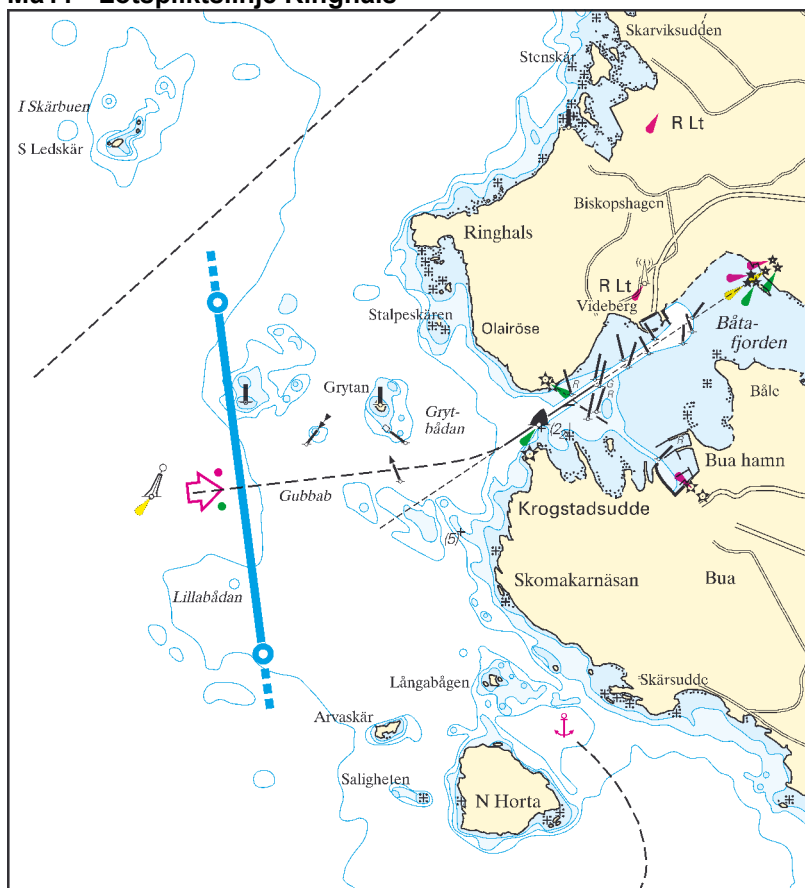

**Lotspliktslinje**

1) Ringhals 57°15,05' N 012°03,80' E 57°13,80' N 012°04,10' E

**Lotsled** **Kat.2** **Kat.3** **Bordningsplats\***

Ringhals - Varbergs redd 80/15/5 80/15/5 n

**\*Bordningsplats**

n) 2 M sydväst Subbebergets fyr

## Ma12 - Lotsleder utan lotsplikt

Lotsled	Bordningsplats*
Boj M1 - Malmö redd	d,j
Boj M1 - Flintrännen – Trelleborgs redd	b,j
Boj M1 - Flintrännen – Flintrännen SV	c,j
Flintrännen SV - Flintrännen – Helsingborgs redd	c,h,i
Flintrännen SV - Flintrännen – Malmö redd	c,d
Flintrännen SV - Trelleborgs redd	c,b
Helsingborgs redd - Köpenhamns yttre redd	h,i
Helsingborgs redd - Malmö redd	h,i,d
Landskrona redd – Köpenhamns yttre redd	g
Malmö redd - Köpenhamns yttre redd	d
Trelleborgs redd – Flintrännen – Helsingborgs redd	b,h,i
Trelleborgs redd – Flintrännen – Malmö redd	b,d

**\*Bordningsplats**

- b) Trelleborgs redd
- c) 3 M sydsydväst Flintrännen
- d) Malmö redd
- g) Landskrona redd
- h) boj M7 (2,5 M nord Ven)
- i) boj M3 (3 M nordväst Helsingborg)
- j) boj M1 (2 M syd Svinbådan)