

Sektionen för flygcertifikat

Skolchefsmöte ATO 2024

Sektionen för flygcertifikat

- Conny Comstedt, sektionschef

- Certifikatteamet
 - Sju handläggare

- Medicinteamet
 - Fyra flygöverläkare och fyra handläggare

Sektionen för flygcertifikat

- Certifikat för piloter och flygledare
- Behörigheter för instruktörer
- Certifikat för kontrollanter
- Elevtillstånd
- Certifikatregister
- Medicinska intyg
- Certifikat för flygläkare (samt tillsyn)
- Certifikat för flygmedicinska centrum (samt tillsyn)
- Register över kabinbesättningsintyg
- Drönarkort, kompetensintyg och certifikat för fjärrpiloter



Cert i siffror

- Cirka 8500 aktiva certifikat med någon giltig klass eller typ
- 10784 registrerade ärenden 2023
 - Varav PC är strax under hälften
- Den genomsnittliga handläggningstiden 11 arbetsdagar

Cert i siffror

Certifikatsnamn	Certifikat	Aktiva (inkl. minst 1 giltig behörighet)	Varav män	Varav kvinnor
Behörighetsbevis för AFIS tjänsteman	AFISO	55	36	19
Behörighetsbevis för AFIS elev	AFISO Student	5	4	1
Certifikat för flygledare	ATC	664	424	240
Trafikflygarcertifikat flygplan	ATPL(A)	1516	1445	71
Trafikflygarcertifikat helikopter	ATPL(H)	129	127	2
Ballongcertifikat	BPL	63	61	2
Trafikflygarcertifikat flygplan	CPL(A)	975	897	78
Trafikflygarcertifikat helikopter	CPL(H)	304	275	29
Privatflygarcertifikat flygplan för lätta luftfartyg	LAPL(A)	468	458	10
Privatflygarcertifikat helikopter för lätta luftfartyg	LAPL(H)	5	5	0
Trafikflygarcertifikat flerpilot flygplan	MPL(A)	134	117	17
Privatflygarcertifikat flygplan	PPL(A)	2023	1946	77
Privatflygarcertifikat helikopter	PPL(H)	125	120	5
Segelflygarcertifikat	SPL	1391	1317	74
Elevtillstånd	STP	134	123	11
Förarcertifikat - ultralätta flygplan	UL(FPL)	593	579	14

Cert i siffror

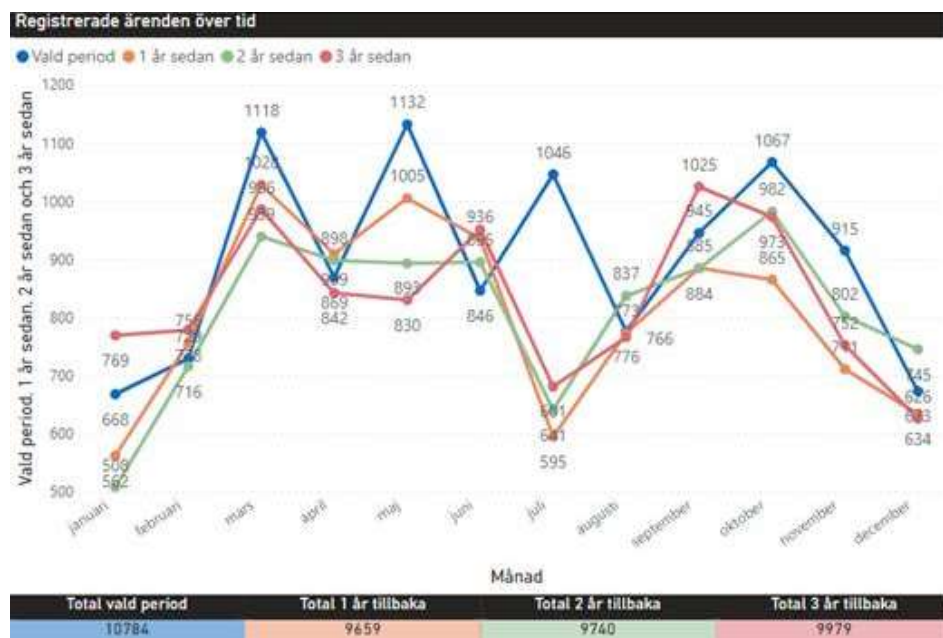

D-Rep

- Digital inrapportering av flygprov
- Kontrollant loggar in med Bank-ID
- Kan göras på dator, surfplatta eller smart telefon

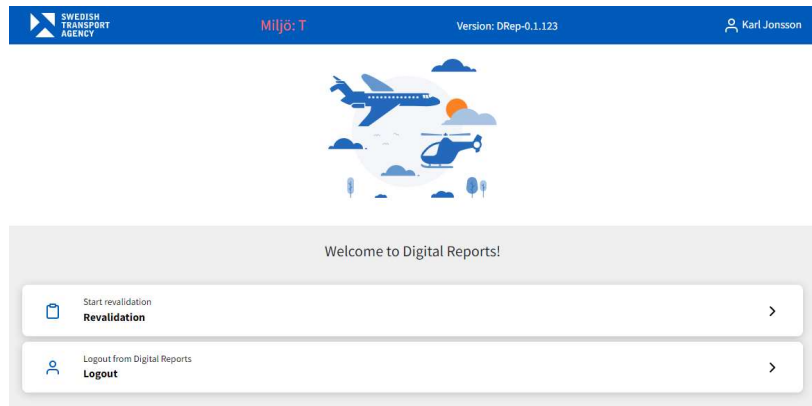

The two screenshots show the 'Test Flight Information' form for Maria Bergman. The form is titled '196609162721 - Maria Bergman' and 'ATPL Aeroplane type rating Multi Pilot Aeroplane and Single Pilot Complex Aeroplane High Performance'. It contains several sections: 'Total Flight Time (h) (required)' with a value of 1200; 'Test performed in (required)' with radio buttons for Multi Pilot Aeroplane (selected), Single Pilot Aeroplane (SPO), and Single Pilot Aeroplane (MPO); 'Test performed as (required)' with radio buttons for Pilot in Command (selected) and CO Pilot; 'Type Rating Status (required)' with radio buttons for Route Sectors == 1D (selected) and Examiner accompanies Route Sector; 'Applicant tested as (required)' with checkboxes for Pilot Flying (checked) and Pilot Not Flying; 'Registration of Aircraft' with a text field containing SE-120; 'Aeroplane Variant' with a text field containing Beech-99; 'FSTD Qualification Number' with a text field containing SE-207; 'Licence Endorsement (Type of Aircraft) (required)' with a dropdown menu containing BE90/99/100/200 / SP; and 'EDD Revision Number (required)' with a text field containing 2023/Q3. A note at the bottom states: 'All prerequisites checked, documented as required and confirmed including latest revision of Examiners Differences Document.' and a checkbox for 'Applicant verification of compliance according to ARA.GEN.315 and AMC1 ARA.GEN.315(c)' is checked. The top header is identical to the login page.

Årsavgifter för certifikat

- Vid den här tiden på året går fakturorna ut för alla certifikat som var aktiva den 1 januari 2024.
- Det finns ingen koppling som inaktiverar ett certifikat när exempelvis ett medicinskt intyg eller en behörighet upphör.
- Vi får inte inaktivera, upphäva eller återkalla ett certifikat, utan certifikatinnehavaren måste själv begära det.

Kontakta oss

- Luft.certifikat@transportstyrelsen.se
- Luft.medicin@transportstyrelsen.se